



# SICIV

Società Italiana  
di Citologia Veterinaria



Presidente: Laura Pintore  
E-mail: lpintore@hotmail.com  
Vice-Presidente: Cristina Schiano  
Presidente Senior: Elvio Lepri  
Segretario: Francesco Carrani

## L'APPARATO GENITALE: MASCHI CONTRO FEMMINE

CREMONA, 1 MARZO 2020



**GRATUITO PER I SOCI SIRVAC**

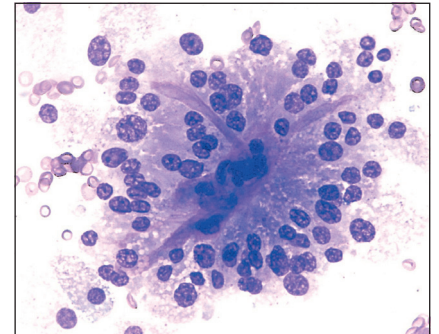

### RELATORI

**Francesco Carrani**, Med Vet, SMPA, Cascina (Pisa) - **Alfredo Dentini**, Med Vet, Dr Ric, Terni  
**Elvio Lepri**, Med Vet, Dr Ric, Dipl ECVP, Perugia - **Carlo Masserdotti**, Med Vet, Dipl ECVCP, Brescia  
**Maria Carmela Pisu**, Med Vet, Dipl ECAR, Torino

### PROGRAMMA

|       |  |                             |
|-------|--|-----------------------------|
| 09:00 | Registrazione dei partecipanti   |                             |
| 09:30 | Il punto di vista del clinico: le principali patologie testicolari e prostatiche                         | <i>M.C. Pisu</i>            |
| 10:15 | Citologia dell'apparato riproduttore maschile  | <i>C. Masserdotti</i>       |
| 11:00 | Pausa  |                             |
| 11:30 | Il punto di vista del clinico: fisiologia e patologie della femmina, quando chiediamo aiuto ai citologi? | <i>M.C. Pisu</i>            |
| 12:15 | Citologia dell'apparato riproduttore femminile: cosa riusciamo ad indagare con la citologia              | <i>F. Carrani</i>           |
| 13:00 | Pausa pranzo   |                             |
| 14:00 | La citologia mammaria: il parere del citologo e del patologo a confronto                                 | <i>A. Dentini, E. Lepri</i> |
| 15:00 | Rassegna stampa  |                             |
| 16:15 | Casi clinici   |                             |
| 17:00 | Chiusura dei lavori  |                             |

### SEDE DELL'EVENTO

Palazzo Trecchi - Via Trecchi, 20  
26100 Cremona (CR)

### ISCRIZIONE

L'incontro è gratuito per tutti i soci SICIV/SIRVAC in regola con l'iscrizione 2020.

**NON è necessaria la pre-iscrizione.**

Presentarsi in sede congressuale per la registrazione.

### QUOTE DI PARTECIPAZIONE (COMPRESIVE DI IVA 22%)

- **Soci SICIV/SIRVAC 2020:** **GRATUITO**
- **Soci SCIVAC 2020:** **€ 90,00**
- **Non soci:** **€ 180,00**

### INFORMAZIONI

Segreteria Società Specialistiche SCIVAC  
Tel. 0372 403509  - Fax 0372 403558  
E-mail: [socspec@scivac.it](mailto:socspec@scivac.it)

Per ulteriori informazioni e per visualizzare i programmi definitivi e i curricula dei relatori consultare il sito [www.scivac.it](http://www.scivac.it)  
sezione SOCIETÀ SPECIALISTICHE