

SEMINARIO INTERNAZIONALE

IL GATTO E LA DIAGNOSTICA PER IMMAGINI: VIAGGIO A 360°

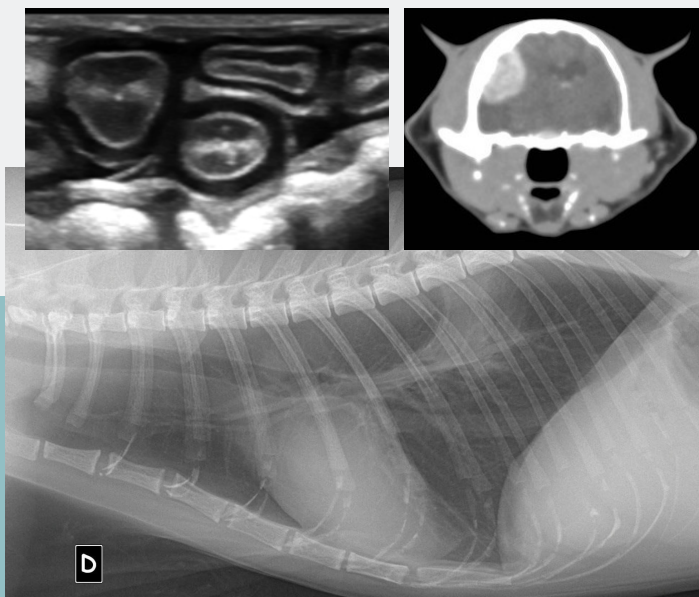

Online
16-17 ottobre
2021

Gratuito per i Soci
SIMEF e SVIDI 2021

9 Crediti formativi SPC

COMITATO SCIENTIFICO



Elvanessa Caleri, Med Vet, Prato



Paola Cavana, Med Vet, PhD, Torino



Annalisa Liotta, Med Vet, Msc, PhD, Dipl ECVDI, Reggio Calabria

RELATORI



Carlo Anselmi, Med Vet, Dipl ECVDI, Derby (UK)



Paola Cavana, Med Vet, PhD, Torino



Davide De Lorenzi, Med Vet, PhD, SMPA, Dipl ECVCP, Forlì



Lorrie Gaschen, DVM, PhD, Dipl ECVDI, Baton Rouge, Louisiana (USA)



Annalisa Liotta, Med Vet, Msc, PhD, Dipl ECVDI, Reggio Calabria



Paola Rocchi, Med Vet, Roma



Federica Rossi, Med Vet, SRV, Dipl ECVDI, Sasso Marconi (BO)



Giliola Spattini, Med Vet, PhD, Dipl ECVDI, GPCert(Cardio), Prignano sulla Secchia (MO)

DIRETTORE SCIENTIFICO

Massimo Baroni, Med Vet, Dipl ECVN, Monsummano Terme (PT)

Segreteria scientifica

Erika Taravella +39 0372.403509
socspec@scivac.it

Segreteria marketing

Francesca Manfredi +39 0372.403538
marketing@evsrli.it

Segreteria iscrizioni

Paola Gambarotti +39 0372.403508
info@scivac.it

Organizzazione congressuale



EV Eventi Veterinari
Via Trecchi, 20 - 26100 CREMONA



E.V. Soc. Cons. a.r.l. è una Società con
sistema qualità certificato ISO 9001:2015



INFORMAZIONI GENERALI

ISCRIZIONI

La scadenza per l'iscrizione al seminario a quota agevolata è prevista entro e non oltre il 30 settembre 2021.

Dopo tale data l'iscrizione sarà maggiorata.

LA QUOTA DI ISCRIZIONE COMPRENDE

- Atti in formato PDF inviati via E-mail quando disponibili
- Attestato di partecipazione inviato via E-mail dopo l'evento
- Servizio di traduzione simultanea

ANNULLAMENTI E RIMBORSI

Eventuali annullamenti devono essere comunicati esclusivamente per iscritto alla

Segreteria Iscrizioni SCIVAC (Sig.ra Paola Gambarotti)

Via Trecchi 20, 26100 Cremona, Fax 0372 403512, E-mail: info@scivac.it

- **Entro il 30 settembre 2021** rimborso del 75% della quota di iscrizione versata
- **Dopo il 30 settembre 2021** non è previsto alcun rimborso

Per la scadenza farà fede la data di invio.

Si darà corso a tutti i rimborsi a Seminario concluso.

PROGRAMMA SCIENTIFICO

Giorno 1

SABATO, 16 OTTOBRE 2021

8:30	Registrazione	
9:25	Saluto e presentazione del Seminario	
9:30	Approccio clinico alle principali patologie respiratorie del gatto	D. De Lorenzi
10:10	Asma felina, pneumopatie infettive e parassitarie ed altro ancora: valutiamo i vari quadri radiografici insieme allo specialista	G. Spattini
10:50	Discussione	
11:10	Pausa Caffè	
11:30	Quadri radiografici e TC in corso di neoplasie toraciche	L. Gaschen
12:10	Utilizzo della DPI avanzata in corso di neoplasie addominali del gatto	F. Rossi
12:50	Discussione	
13:10	Pausa Pranzo	
14:10	Addome acuto nel gatto: quadri clinici	P. Cavana, P. Rocchi
14:50	Il gatto e l'apparato gastro enterico: dove possiamo arrivare con l'esame ecografico	L. Gaschen
15:30	Discussione	
15:50	Pausa Caffè	
16:10	Le patologie epatobiliari nel gatto: ultimi aggiornamenti	L. Gaschen
16:50	Discussione	
17:20	Assemblea elettiva SVIDI	
18:00	Termine dei lavori del primo giorno	

Giorno 2

DOMENICA, 17 OTTOBRE 2021

11:00	La diagnostica per immagini nel paziente traumatizzato: quando la diagnosi non è poi così scontata...	A. Liotta
11:40	DPI avanzata e patologie neurologiche nel gatto: un binomio indivisibile	C. Anselmi
12:20	I grattacapi delle radiografie dell'apparato muscolo-scheletrico: quando la diagnosi si trasforma in un gioco!	C. Anselmi, A. Liotta
13:00	Discussione	
13:20	Pausa Pranzo	
14:20	Approccio corretto allo studio ecografico del pancreas	L. Gaschen
15:00	DPI dell'apparato urinario nel gatto: come districarsi fra le varie modalità di imaging?	L. Gaschen
15:40	Discussione	
16:00	Chiusura dei lavori	

Iscrizione



La registrazione al Seminario può essere fatta
ONLINE con carta di credito o bonifico bancario <http://registration.evsrl.it/> (DA PREFERIRE)
OFFLINE con vaglia postale, assegno o contanti inviando il modulo cartaceo a:
SEMINARIO INTERNAZIONALE SCIVAC 2021
Paola Gambarotti - Via Trecchi 20, 26100 Cremona - E-mail: info@scivac.it - Fax 0372 403512

Quote di iscrizione

	Entro il 30 settembre 2021	Dopo il 30 settembre 2021
Veterinari Soci SIMEF / SVIDI 2021	<input type="checkbox"/> GRATUITO	<input type="checkbox"/> € 60,00 (€ 49,18 + IVA)
Veterinari Soci SCIVAC 2021	<input type="checkbox"/> € 140,00 (€ 114,75 + IVA)	<input type="checkbox"/> € 205,00 (€ 168,03 + IVA)
* Studenti o Neolaureati 2020-2021, Soci SCIVAC 2021	<input type="checkbox"/> € 35,00 (€ 28,69 + IVA)	<input type="checkbox"/> € 90,00 (€ 73,77 + IVA)
Veterinari NON Soci	<input type="checkbox"/> € 310,00 (€ 254,10 + IVA)	<input type="checkbox"/> € 430,00 (€ 352,46 + IVA)
* Studenti o Neolaureati 2020-2021, NON Soci	<input type="checkbox"/> € 180,00 (€ 147,54 + IVA)	<input type="checkbox"/> € 235,00 (€ 192,62 + IVA)

* Allegare al modulo di iscrizione al seminario il certificato d'iscrizione alla facoltà o copia del certificato di laurea.

Scheda di iscrizione

Cognome..... Nome.....
Codice Fiscale.....
Via..... N°.....
CAP..... Città.....
Provincia..... Paese.....
E-mail.....
Tel. (in orari di ufficio)..... Cellulare.....

MODALITÀ DI PAGAMENTO OFFLINE

- Vaglia postale ordinario - Intestato a E.V. Soc. Cons. a r.l. - Via Trecchi 20 - 26100 Cremona
Si prega di indicare la causale del versamento (allegare la fotocopia del versamento)
 Assegno bancario/circolare - Intestati a E.V. Soc. Cons. a r.l.
 Contanti (solo se consegnati direttamente al personale SCIVAC)

DATI FATTURAZIONE

Ragione Sociale oppure Cognome e Nome
Indirizzo e numero civico
Cap Città Provincia Nazione

Codice Fiscale.....
(obbligatorio per fatture intestate a persone fisiche cittadini italiani)

Partita IVA.....
(obbligatoria per fatture intestate a titolari di partita IVA italiani ed europei)

Le fatture intestate a partite IVA italiane non soggette al regime dei minimi/forfettario saranno emesse in modalità elettronica e recapitate mediante il sistema di interscambio.

Se l'intestatario della fattura è titolare di partita IVA e non è soggetto al regime dei minimi/forfettario, indica qui sotto la modalità preferita per il recapito della fattura.

Recapito via PEC all'indirizzo

Recapito al seguente codice destinatario (7 caratteri)

Ho registrato l'indirizzo telematico per il recapito delle fatture elettroniche nel cassetto fiscale

**La fattura sarà emessa e recapitata utilizzando le informazioni inserite nel presente modulo.
NON sarà possibile richiedere variazioni e/o rimettere la fattura con un'intestazione diversa.**

Per accettazione Data Firma

N.B. L'IVA inclusa nella quota di iscrizione ad un evento (corso, congresso, etc) di aggiornamento professionale è interamente recuperabile. Sono integralmente deducibili, entro il limite annuo di 10.000 euro, le spese per l'iscrizione a corsi (convegni, congressi, etc) di formazione o di aggiornamento.

Privacy policy - Ai sensi del Regolamento (UE) 2016/679 in materia di protezione dei dati personali - "GDPR" - La informiamo che i Suoi dati personali saranno trattati nel rispetto della predetta normativa e solo per l'esecuzione dei servizi richiesti. La raccolta dei suoi dati personali è necessaria per gestire la sua richiesta di iscrizioni all'evento sopra descritto. Per maggiori informazioni sul trattamento dei Suoi dati potrà consultare l'informativa privacy presente sul sito web dell'organizzatore dell'evento.

Per presa visione dell'informativa privacy.

Firma